



kraljičin cvet

**IZOMETRIJA**  
IZOLACIJSKI SISTEMI

## OBHVAAT SDR / NASELJE KRALJIČIN CVET

Ulica Matije Gupca 6/1b / Mirjana

Investitor: Perpetua Porič

Kontakt: 020 3 750 750

004 1000 000 2

[info@izmetrija.hr](mailto:info@izmetrija.hr)





## Exemplos de uso

### Exemplo 1

• unidade  
• modulares

• 100

Modulo 1	
1. Unidade	100
2. Unidade	100
• 100	
3. Unidade	100
4. Unidade	100
5. Unidade	100
6. Unidade	100
7. Unidade	100
• 100	
8. Unidade	100
9. Unidade	100





knjipin evst

STAN 3



- 1 • spava soba
- 2 • kuhinja
- 3 • kuhinja
- 4 • teras



## konfigurácia miest

### Tabuľka 1

podrobné  
rozmery

1:100

#### Tabuľka 2

1	obytňová	19,00
2	kuchňa	5,00
3	kúpeľňa	5,00
4	izba	14,00
5	koridore	10,00
6	obytňová	10,00
7	obytňová	10,00





## konjunktív szerel

### Érték

szélesség  
mélység

1 1 1

### Árjegyzék

1. Szélesség	4,00
2. Mélység	2,75
Árjegyzék az	
3. Szélesség	12,00
4. Mélység	7,00
Árjegyzék az	
5. Szélesség	12,00
6. Mélység	12,00





## Extrakt z projektu

### Opis

zadanie  
rozbudowa

1:100

Materiał	
1. beton	100
2. cegła	470
Wyposażenie w budynku	
3. stolarka drzwi	1000
4. stolarka okna	1000
5. drzwi	100
6. okna	1000
Wyposażenie wewnątrz	
7. stolarka drzwi	1000
8. stolarka okna	1000
9. drzwi	100
10. okna	1000





## Externer Markt

### Wohnen

• zentrale  
Lage (Innenstadt)

• 1100

Wohnen	
1. Keller	110
2. Erdgeschoss	410
Nutzungsfläche im Erdgeschoss	
1. Restaurant	110/120
2. Kantine/Küche	120
3. Bar	100
4. Kasse	10
5. Abstellraum	10
6. Abstellraum	10





## Exteriör avdel

### Etapp 1

• planering  
• konstruktion

1 100

#### Etapp 1

1. planering 4 000

2. konstruktion 4 000

#### Etapp 2

3. konstruktion 10 000

4. byggkostnader 10 000

5. totalt 40 000

6. skapade värde 40 000

7. skapade jobb 40 000







## knjžnica svet

### šteta št

zgradba  
tržišni prostor

### št št

#### šteta št

1. tržni	12,0
2. administrativni in knjižni	120,0
3. tržni	12,0
4. knjižni št	12,0
5. knjižni št	12,0
6. tržni	12,0
7. knjižni št	12,0
8. knjižni št	12,0





knjižnica evst

STAN 9

- 1- kuhinja
- 2- spavaonica (snoćnica)
- 3- kupatilo
- 4- spavaonica
- 5- hodnik

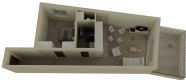



## Konfigurationsübersicht

### Wahlbereich

• geschlossene  
• teiloffene Räume

■ 100

Raumgröße	
1. Fläche	2.07
2. Abgeschlossen im Raumplan	24.00
3. Fläche	2.91
4. Abgeschlossen 0.00	12.07
5. Fläche	16.00
6. Fläche	1.10
7. Abgeschlossen 0.00	16.00
8. Abgeschlossen 0.00	16.00





kraljičin cvet

**IZOMETRIJA**  
IZOMETRIJA  
IZOMETRIJA

## STAMBENO-POSLOVNI BLOK KRALJIČIN CVET

Ulica Matije Gupca 100, Zagreb

investitor: Koroljević Fond

Kontakt: 011 3 100 100  
011 300-800 1

[info@kraljicincvet.hr](mailto:info@kraljicincvet.hr)





## Indigloin event

### Winkel 10

• 100 m²  
• 10 personen max

€ 1.000

Winkel 10	
1. Algemeen	100 m²
2. Ruimte	100 m²
3. Toegang	100 m²
4. Openbare ruimte	100 m²
5. Openbare ruimte	100 m²
6. Toegang	100 m²
7. Openbare ruimte	100 m²
8. Openbare ruimte	100 m²





## Iszajelölés tervezet

### 01/2021 II

„Köznevelési  
központok átépítése”

1/1/2021

Térközök	
1. Tervezés	0,00
<b>2. Építészeti és szervezési tervezés</b>	<b>20,00</b>
3. Tervezés	1,00
4. Szervezési tervezés	1,00
5. Tervezés	0,00
<b>6. Építészeti tervezés</b>	<b>40,00</b>
7. Szervezési tervezés	40,00





## Exposition 2017

### Etage 02

«L'art et  
l'architecture»

11 100

#### Surface (m<sup>2</sup>)

1. Salon	2 000
2. Bibliothèque en cylindrique	10 000
3. Salle de réception	2 000
4. Salle de conférence	2 000
5. Salle de conférence	2 000
6. Salle de conférence	2 000
7. Salle de conférence	2 000
8. Salle de conférence	2 000
9. Salle de conférence	2 000
10. Salle de conférence	2 000





## Konfigurationslevel

### Wohnen 13

-1st floor  
Wohnen 13

13.10

Wohnen 13	
1. Küche	11.00
2. Abstellraum im Schliffen	4.00
3. Bad	5.00
4. Wohnbereich	7.00
5. Schlafzimmer	11.00
6. Zimmer	11.00
<hr/>	
7. Abstellraum	10.00
8. Abstellraum	10.00







- 1- hodnik
- 2- dnevna soba s kuhinjom
- 3- spavaća
- 4- spavaća soba
- 5- spavaća soba
- 6- terasa





## Exposition 2017

### Exposé 14

-Plan d'état  
-Modèle d'état

14.100

#### Surface en

1. Surface	10.10
2. Aire couverte en surface	10.10
3. Surface	0.00
4. Surface utile	0.00
5. Surface nette	0.00
6. Surface brute	10.10
7. Surface brute	10.10





## konceptni met

### šteta št

šteta št  
konceptni met

šteta št

šteta št	
1. šteta št	1. šteta št
2. šteta št	2. šteta št
3. šteta št	3. šteta št
4. šteta št	4. šteta št
5. šteta št	5. šteta št
6. šteta št	6. šteta št
7. šteta št	7. šteta št
8. šteta št	8. šteta št
9. šteta št	9. šteta št
10. šteta št	10. šteta št





## Exposition

### Wohnen

- 100 m<sup>2</sup>  
- 3 Zimmer

### Wohnen

Wohnen	
1. Zimmer	10,00
2. Zimmer	10,00
3. Zimmer	10,00
4. Zimmer	10,00
5. Zimmer	10,00
6. Zimmer	10,00
7. Zimmer	10,00
8. Zimmer	10,00
9. Zimmer	10,00
10. Zimmer	10,00
11. Zimmer	10,00
12. Zimmer	10,00
13. Zimmer	10,00
14. Zimmer	10,00
15. Zimmer	10,00
16. Zimmer	10,00
17. Zimmer	10,00
18. Zimmer	10,00
19. Zimmer	10,00
20. Zimmer	10,00
21. Zimmer	10,00
22. Zimmer	10,00
23. Zimmer	10,00
24. Zimmer	10,00
25. Zimmer	10,00
26. Zimmer	10,00
27. Zimmer	10,00
28. Zimmer	10,00
29. Zimmer	10,00
30. Zimmer	10,00
31. Zimmer	10,00
32. Zimmer	10,00
33. Zimmer	10,00
34. Zimmer	10,00
35. Zimmer	10,00
36. Zimmer	10,00
37. Zimmer	10,00
38. Zimmer	10,00
39. Zimmer	10,00
40. Zimmer	10,00
41. Zimmer	10,00
42. Zimmer	10,00
43. Zimmer	10,00
44. Zimmer	10,00
45. Zimmer	10,00
46. Zimmer	10,00
47. Zimmer	10,00
48. Zimmer	10,00
49. Zimmer	10,00
50. Zimmer	10,00
51. Zimmer	10,00
52. Zimmer	10,00
53. Zimmer	10,00
54. Zimmer	10,00
55. Zimmer	10,00
56. Zimmer	10,00
57. Zimmer	10,00
58. Zimmer	10,00
59. Zimmer	10,00
60. Zimmer	10,00
61. Zimmer	10,00
62. Zimmer	10,00
63. Zimmer	10,00
64. Zimmer	10,00
65. Zimmer	10,00
66. Zimmer	10,00
67. Zimmer	10,00
68. Zimmer	10,00
69. Zimmer	10,00
70. Zimmer	10,00
71. Zimmer	10,00
72. Zimmer	10,00
73. Zimmer	10,00
74. Zimmer	10,00
75. Zimmer	10,00
76. Zimmer	10,00
77. Zimmer	10,00
78. Zimmer	10,00
79. Zimmer	10,00
80. Zimmer	10,00
81. Zimmer	10,00
82. Zimmer	10,00
83. Zimmer	10,00
84. Zimmer	10,00
85. Zimmer	10,00
86. Zimmer	10,00
87. Zimmer	10,00
88. Zimmer	10,00
89. Zimmer	10,00
90. Zimmer	10,00
91. Zimmer	10,00
92. Zimmer	10,00
93. Zimmer	10,00
94. Zimmer	10,00
95. Zimmer	10,00
96. Zimmer	10,00
97. Zimmer	10,00
98. Zimmer	10,00
99. Zimmer	10,00
100. Zimmer	10,00





## İnşaatın amacı

### 07/06/17

- katlıdır  
- katlıdır

10/100

#### Alanlar (m<sup>2</sup>)

1. Zemin kat alanları toplam	2100
2. Katlar	2100
3. Teras	2100
4. Çatılar	1470
5. Altyapı alanları	1470
6. Otopark alanları	1470
7. Su alanları	1470
8. Enerji alanları	1470
9. Diğer alanlar	1470
10. Toplam	1470
11. Toplam	1470
12. Toplam	1470
13. Toplam	1470
14. Toplam	1470
15. Toplam	1470
16. Toplam	1470
17. Toplam	1470
18. Toplam	1470
19. Toplam	1470
20. Toplam	1470





## Integrarea cu cet

Este studiu de fezabilitate (Fezabilitate) realizat în scopul evaluării oportunității unei investiții publice semnificative.

Lucrarea este însoțită de planșele: Fezabilitate și Planșă de planșă pentru evaluarea oportunității realizării, care prezintă toate informațiile necesare pentru luarea unei decizii privind realizarea și proiectarea ulterioară, în vederea realizării proiectului semnificativ.

Planșele sunt realizate în conformitate cu normele tehnice aplicabile în vigoare la data realizării.

Este proiectat în 10 etape, 10 etape: Etapa de studiu de fezabilitate.

Studiul de fezabilitate este realizat în conformitate cu normele aplicabile în vigoare la data realizării. Este însoțit de planșele necesare pentru realizarea proiectului semnificativ.

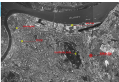

LEZARDU, JUDEȚUL

STADIUL DE JOCHI DE MASĂ ÎN ÎNCADRAREA CETII





Integrált épít



TERVEZÉSEKOR

STRUKTÚRA FOLYTONOSÍTÁSÁNAK SZÜKSÉGE VAN



TERVEZÉS KÖZÉ





## Kirgiz'in evi

### Yapısal organizasyon

Evde her bölüme belirli bir alan ayrılmıştır ve her bölüm, kendi fonksiyonunu yerine getirecek şekilde tasarlanmıştır. Her bölüme belirli bir alan ayrılmıştır ve her bölüm, kendi fonksiyonunu yerine getirecek şekilde tasarlanmıştır. Her bölümün belirli bir alanı vardır ve her bölümün belirli bir fonksiyonu vardır. Her bölümün belirli bir alanı vardır ve her bölümün belirli bir fonksiyonu vardır.



0m  
1m  
2m  
3m  
4m



0m  
1m  
2m  
3m  
4m





## OSNOVNA RAZLAGA ŠKOLARNA

Šolski objekti so sestavljeni iz osnovnih jedr in prostorskih  
E osredstev jedr. Na drugem nivoju in osnovna jedra  
na parterju in 1. etaži jedra - jedrca.

in fotografski digitalni nadzorni sistem 17 osnovnih jedr.







**Služba zaštitni odgovor, št. 16/17**

Opis: Služba zaštitni odgovor je potrebna zaštita građana kojima je potrebna pomoć pri prijavi krivičnih dela. Služba zaštitni odgovor pruža pomoć građanima koji su u nevolji zbog različitih razloga, uključujući: bolest, starost, nezaposlenost, neznanje jezika, itd. Služba zaštitni odgovor pruža pomoć građanima koji su u nevolji zbog različitih razloga, uključujući: bolest, starost, nezaposlenost, neznanje jezika, itd.

**Indikator: Broj građana kojima je pružena pomoć.**

- vrsta pomoći koju pružaju građanima (npr. pomoć pri prijavi krivičnih dela, pomoć pri prijavi nezaposlenosti, itd.)
- vrsta pomoći koju pružaju građanima (npr. pomoć pri prijavi nezaposlenosti, itd.)
- vrsta pomoći koju pružaju građanima (npr. pomoć pri prijavi nezaposlenosti, itd.)
- vrsta pomoći koju pružaju građanima (npr. pomoć pri prijavi nezaposlenosti, itd.)
- vrsta pomoći koju pružaju građanima (npr. pomoć pri prijavi nezaposlenosti, itd.)
- vrsta pomoći koju pružaju građanima (npr. pomoć pri prijavi nezaposlenosti, itd.)
- vrsta pomoći koju pružaju građanima (npr. pomoć pri prijavi nezaposlenosti, itd.)
- vrsta pomoći koju pružaju građanima (npr. pomoć pri prijavi nezaposlenosti, itd.)
- vrsta pomoći koju pružaju građanima (npr. pomoć pri prijavi nezaposlenosti, itd.)
- vrsta pomoći koju pružaju građanima (npr. pomoć pri prijavi nezaposlenosti, itd.)

**Služba zaštitni odgovor, št. 16/18**

- vrsta pomoći koju pružaju građanima (npr. pomoć pri prijavi nezaposlenosti, itd.)
- vrsta pomoći koju pružaju građanima (npr. pomoć pri prijavi nezaposlenosti, itd.)
- vrsta pomoći koju pružaju građanima (npr. pomoć pri prijavi nezaposlenosti, itd.)
- vrsta pomoći koju pružaju građanima (npr. pomoć pri prijavi nezaposlenosti, itd.)
- vrsta pomoći koju pružaju građanima (npr. pomoć pri prijavi nezaposlenosti, itd.)

		<b>Služba zaštitni odgovor, št. 16/19</b>	
	<b>Služba zaštitni odgovor, št. 16/19</b>	<b>Služba zaštitni odgovor, št. 16/20</b>	
<b>Služba zaštitni odgovor, št. 16/21</b>	<b>Služba zaštitni odgovor, št. 16/21</b>	<b>Služba zaštitni odgovor, št. 16/21</b>	
<b>Služba zaštitni odgovor, št. 16/22</b>	<b>Služba zaštitni odgovor, št. 16/22</b>	<b>Služba zaštitni odgovor, št. 16/22</b>	
<b>Služba zaštitni odgovor, št. 16/23</b>	<b>Služba zaštitni odgovor, št. 16/23</b>	<b>Služba zaštitni odgovor, št. 16/23</b>	
<b>Služba zaštitni odgovor, št. 16/24</b>	<b>Služba zaštitni odgovor, št. 16/24</b>	<b>Služba zaštitni odgovor, št. 16/24</b>	
<b>Služba zaštitni odgovor, št. 16/25</b>	<b>Služba zaštitni odgovor, št. 16/25</b>	<b>Služba zaštitni odgovor, št. 16/25</b>	
<b>Služba zaštitni odgovor, št. 16/26</b>	<b>Služba zaštitni odgovor, št. 16/26</b>	<b>Služba zaštitni odgovor, št. 16/26</b>	
<b>Služba zaštitni odgovor, št. 16/27</b>	<b>Služba zaštitni odgovor, št. 16/27</b>	<b>Služba zaštitni odgovor, št. 16/27</b>	
<b>Služba zaštitni odgovor, št. 16/28</b>	<b>Služba zaštitni odgovor, št. 16/28</b>	<b>Služba zaštitni odgovor, št. 16/28</b>	
<b>Služba zaštitni odgovor, št. 16/29</b>	<b>Služba zaštitni odgovor, št. 16/29</b>	<b>Služba zaštitni odgovor, št. 16/29</b>	
<b>Služba zaštitni odgovor, št. 16/30</b>	<b>Služba zaštitni odgovor, št. 16/30</b>	<b>Služba zaštitni odgovor, št. 16/30</b>	
<b>Služba zaštitni odgovor, št. 16/31</b>	<b>Služba zaštitni odgovor, št. 16/31</b>	<b>Služba zaštitni odgovor, št. 16/31</b>	



## kauppiainvointi

### tilat 1

valmistaja  
rakennusvuosi

1000

tilat	
1	huoneisto- ja kylpyhuone
2	keittiö
3	ruokailuhuone
4	saunahuone
5	saunahuone
6	saunahuone
7	saunahuone
8	saunahuone
9	saunahuone

